



global witness

Fomentando la transparencia en el Sector Forestal



Global Witness

Lima, marzo 2011

Lo que acordamos hacer...

Empoderamiento

Herramientas

Propósito

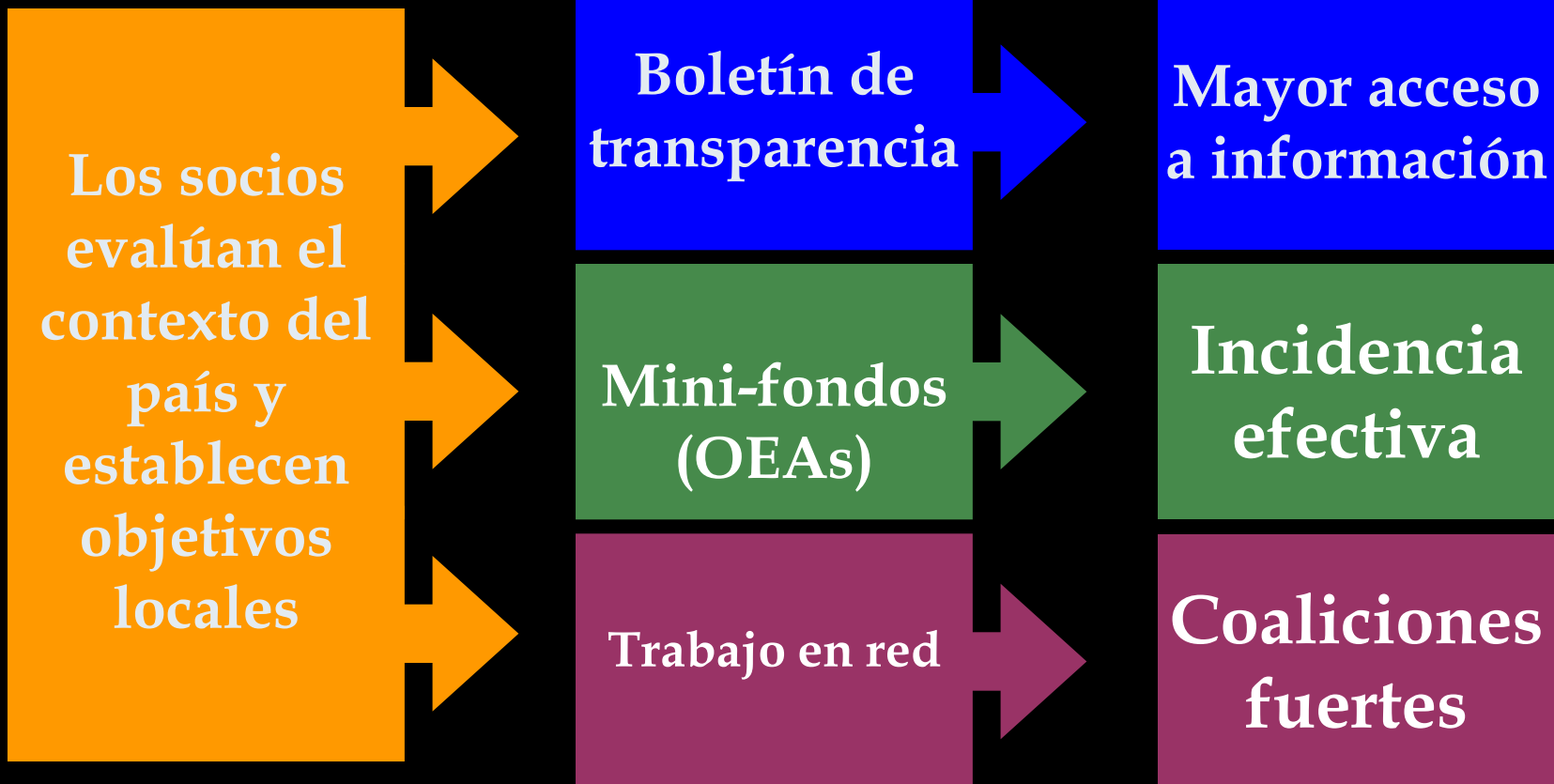

Hasta ahora...

SDI
Liberia

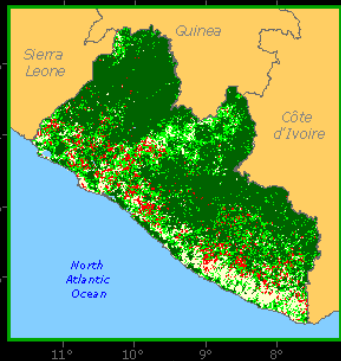

CIKOD
Ghana

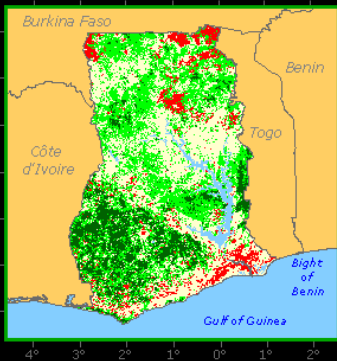

CED
Camerún

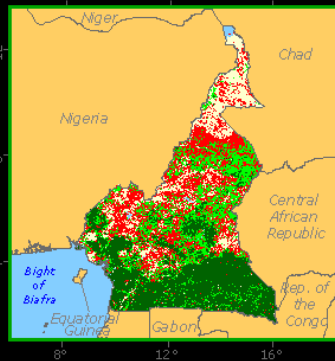

DAR
Perú

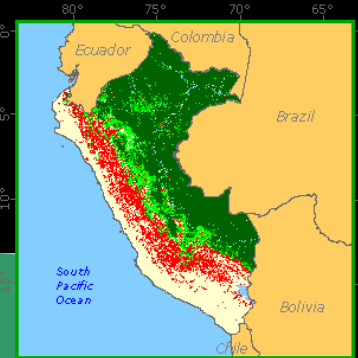

Cobertura forestal:

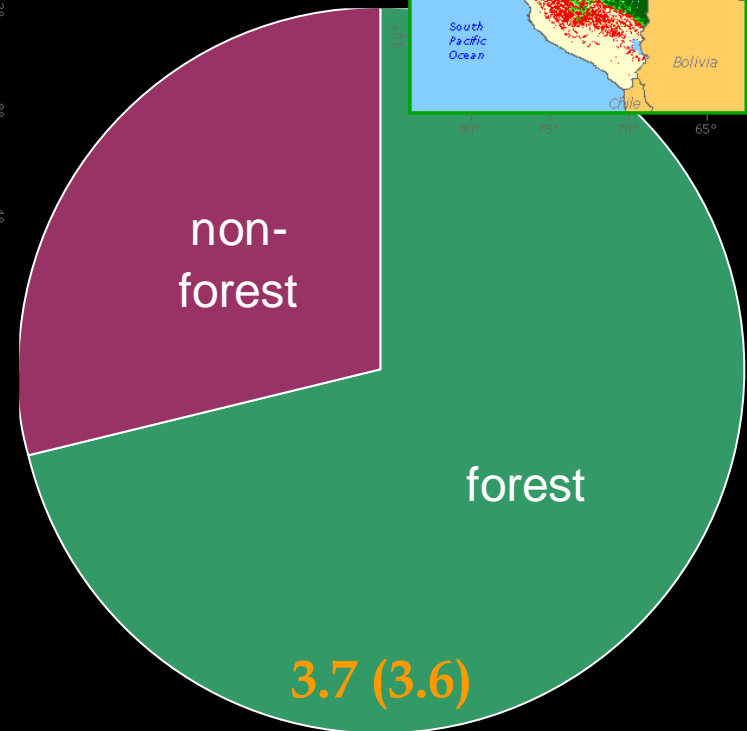
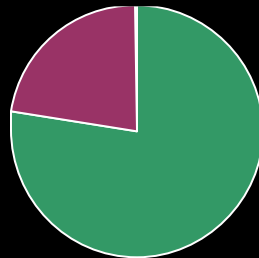

TI IPC 2009 (& 2008):

3.1 (2.4)

3.9 (3.9)

2.2 (2.3)

3.7 (3.6)

Nuevos socios

Hasta un máximo de ocho

- Ecuador **Grupo FARO** (2010)
- Guatemala **Ut'z Che'** (2011)
- Rep. Dem. Congo **Réseau Ressources Naturelles (RRN) + 4 socios** regionales (Réseau CREF, OCEAN, CRONGD, GASHE (2011))

Boletín de Transparencia

- Basado en **preguntas objetivas “sí/no”** sobre la disponibilidad de información – sobre todo documentos, también acceso a la toma de decisiones
- Comentarios cualitativos sobre la **compleción, validez, ubicación, contacto, idiomas, cobertura, lagunas, metodología, y compromisos** para rectificar las anomalías
- **15 temas, y media docena de preguntas** dentro de cada uno
- **Base común** para comparaciones entre países, y **flexibilidad** para apoyar las iniciativas individuales de cada país
- Metodología mezcla de **trabajo de gabinete** y a **nivel comunitario**
- Boletín de transparencia por país y año, con un **informe global** e **informes por país**

Elementos comunes: 15 temas

1. Normas de transparencia
2. Estatus legal
3. Marco legal forestal
4. Acceso transparente a la toma de decisiones
5. Tenencia y uso de la tierra
6. Asignación de permisos / derechos de uso
7. Operaciones de tala
8. Otras operaciones (extractivas) forestales
9. Servicios ambientales
10. Servicios culturales
11. Actividades extra-sectoriales que afectan a los bosques
12. Régimen fiscal: recopilación y redistribución
13. Aplicación de la ley forestal
14. Normas “anti-transparencia”
15. Publicaciones

Mini-fondos: Oportunidades Especiales de Aprendizaje (OEAs)

1. Apoya a grupos de sociedad civil a desarrollarse y crecer, para iniciar y llevar a cabo monitoreo e incidencia.
2. Las ONG socias en cada país desarrollarán y administrarán el esquema.
3. Las actividades típicas incluyen:
 - Aumento en la sensibilización pública sobre aspectos de política
 - Incidencia: movilizar a grupos marginales para que presenten sus intereses de forma efectiva y a los tomadores de decisiones adecuados
 - Mejorar la gobernanza interna de grupos de sociedad civil
 - Hallazgos, investigación y presentación de información
 - Gobernanza: mejorar la transparencia y rendición de cuentas
4. Un Segundo nivel de OEAs para actividades nacionales e internacionales gestionado por Glotal Witness para beneficio de las ONG socias.

Construcción de redes y coaliciones

1. Apoyo de viajes internacionales para poner de relieve temas de relevancia desde la perspectiva de la gente local
2. Apoyo de viajes regionales para socios cercanos para trabajar y aprender los unos de los otros
3. Fortalecer las coaliciones de país a través de capacitación, coordinaciones de coaliciones
4. Incidencia conjunta a través de relaciones de sinergia con Global Witness



global witness

Gracias



www.foresttransparency.info

foresttransparency@globalwitness.org